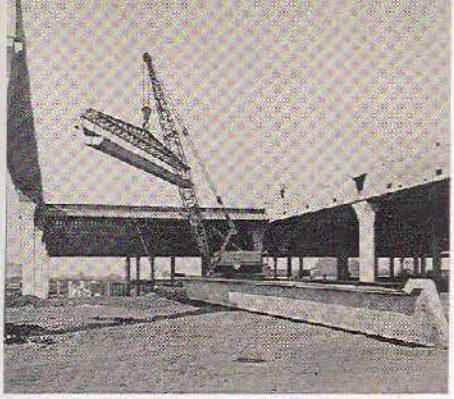

In copertina: Posa in opera di un tegolo a sezione prismatica per la copertura a shed di un edificio industriale (Codelfa).

ex libris Alessandro Maurizio Piazza

**Fascicolo speciale interamente dedicato alla INDUSTRIALIZZAZIONE DELL' EDILIZIA E PREFABBRICAZIONE Parte I^a**

**6**

ANNO XLVII - GIUGNO 1977


| | | |
|---|---|---|
| **G. Bologna** | PRESENTAZIONE | **377** |
| **R. Meregaglia** | QUINDICI ANNI DOPO... | **379** |
| | I PROBLEMI DELLA PROGETTAZIONE STRUTTURALE | |
| **F. Levi - R. Perazzone** | Costruzioni prefabbricate a grandi pannelli o realizzate con altre tecniche industrializzate | **383** |
| **P.E. Pinto** | Comportamento sismico delle costruzioni prefabbricate a grandi pannelli | **401** |
| **A. Migliacci** | Costruzioni prefabbricate con struttura ad ossatura | **411** |
| | LA PREFABBRICAZIONE PER GLI EDIFICI INDUSTRIALI IN ITALIA | |
| **A. Dal Lago** | L'evoluzione della produzione nell'industria dei manufatti in calcestruzzo | **427** |
| **F. Cislaghi** | Lo sviluppo tipologico e tecnologico degli elementi componenti le strutture | **433** |
| | I PROBLEMI DELLA PRODUZIONE | |
| **F. Tomassini Barbarossa** | La programmazione esecutiva di cantiere per edifici eseguiti con tecnologie industrializzate | **483** |
| **M. Biscarini** | Considerazioni sul problema della programmazione nelle aziende produtttrici di elementi prefabbricati per l'edilizia civile ed industriale | **493** |
| **Centro Studi Prefabbricati Peruzzi** | La movimentazione degli elementi prefabbricati per edifici industriali | **497** |
| **U. Crocchi - R. Beltrame Pomé** | Aspetti del controllo di qualità degli elementi prefabbricati | **503** |
| **Rubriche** | NOTE E COMMENTI - PARLAMENTO - NOTIZIE STATISTICHE - RASSEGNA DALLA STAMPA - RECENSIONI - NOTIZIARIO AICAP | **513** |


Nel fascicolo 7/8 — Luglio/Agosto 1977 — la parte II^a con le esperienze di industrializzazione e prefabbricazione all'estero e l'edilizia ospedaliera.

Nel fascicolo 9 — Settembre 1977 — la parte III^a con le novità sulla tecnologia del calcestruzzo e le esperienze di industrializzazione e prefabbricazione nell'edilizia civile e scolastica in Italia.

Hanno collaborato alla preparazione di questo fascicolo speciale la Dott.ssa Simonetta Brambilla con A. Hagleitner e Geom. G. Tarantino. Impaginazione: M.T. Frezza Bianco.

# L'INDUSTRIA ITALIANA DEL CEMENTO

**Rivista dell'Associazione Italiana Tecnico-Economica del Cemento (A.I.T.E.C.) e dell'Associazione dell'Industria Italiana del Cemento, Amianto-Cemento, Calce e Gesso (Assocemento).**
Direttore responsabile: **Dr. Ing. Gaetano Bologna**

Direzione e redazione: Via di S. Teresa, 23 - 00198 Roma - Tel. 858.505 - 844.18.09 / Amministrazione: A.I.T.E.C. - Via di S. Teresa, 23 - 00198 Roma - c/c postale n. 1/42515. Spedizione in abbonamento postale gruppo III / Mensile / Pubblicità inferiore al 70% / Autorizzazione del Tribunale di Roma n. 301 del 24 Ottobre 1950.

ITALIA: Questo fascicolo speciale: L. 4.000; abbonamento annuo (11 numeri): L. 14.000 / ESTERO: Questo fascicolo speciale: L. 5.000; abbonamento annuo (11 numeri): L. 20.000 /

Abbonamento annuo a tariffa ridotta per studenti: L. 7.000 per l'Italia (chiedere alla redazione le modalità per questo tipo di abbonamento) / Abbonamento annuo cumulativo alle due riviste « Il Cemento » e « L'Industria Italiana del Cemento »: L. 20.000 per l'Italia.

La rivista non assume la responsabilità delle tesi sostenute dai singoli Autori / I fascicoli disguidati devono essere richiesti non appena pervengono quelli successivi / Gli abbonamenti non si intendono tacitamente rinnovati alla loro scadenza.

Associata all'Unione Stampa Periodica Italiana

Tiratura di questo fascicolo: 13.000 copie.